



## C'est arrivé à Villers-sur-Coudun le 7 Octobre 1906

**Le samedi 7 octobre 1906** est un grand jour de fête religieuse pour le village et le Comte Maximilien de Béthune, maire de Villers-sur-Coudun.

**Au sommet du Bois de la Montagne** qui domine le domaine de Rimberlieu, le Comte de Béthune a fait détruire les ruines de l'ancienne forteresse de Guillaume de Flavy, capitaine au service du roi Charles VII et gouverneur de Compiègne. À leur place, il a fait construire une tour et ériger une statue en fonte de la Vierge Marie à son sommet.

**Ce 7 octobre, est le jour de la fête** de l'inauguration de la tour et de la bénédiction de la statue.

**Une messe est célébrée** en présence de Mgr Douais, évêque de Beauvais, Noyon et Senlis.

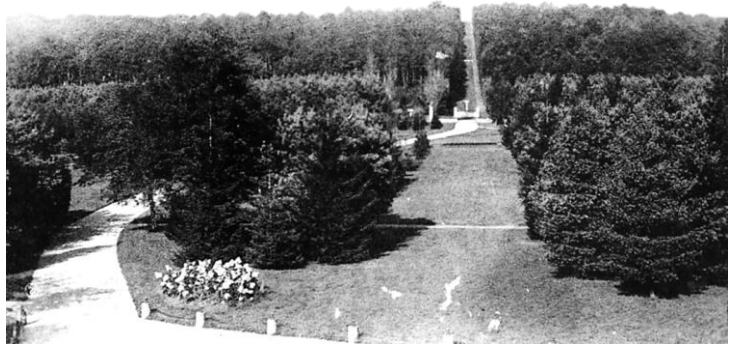

*L'Avenue du Château, vue à partir du Parc du château*



*L'Avenue du Château, vue à partir de la Tour*

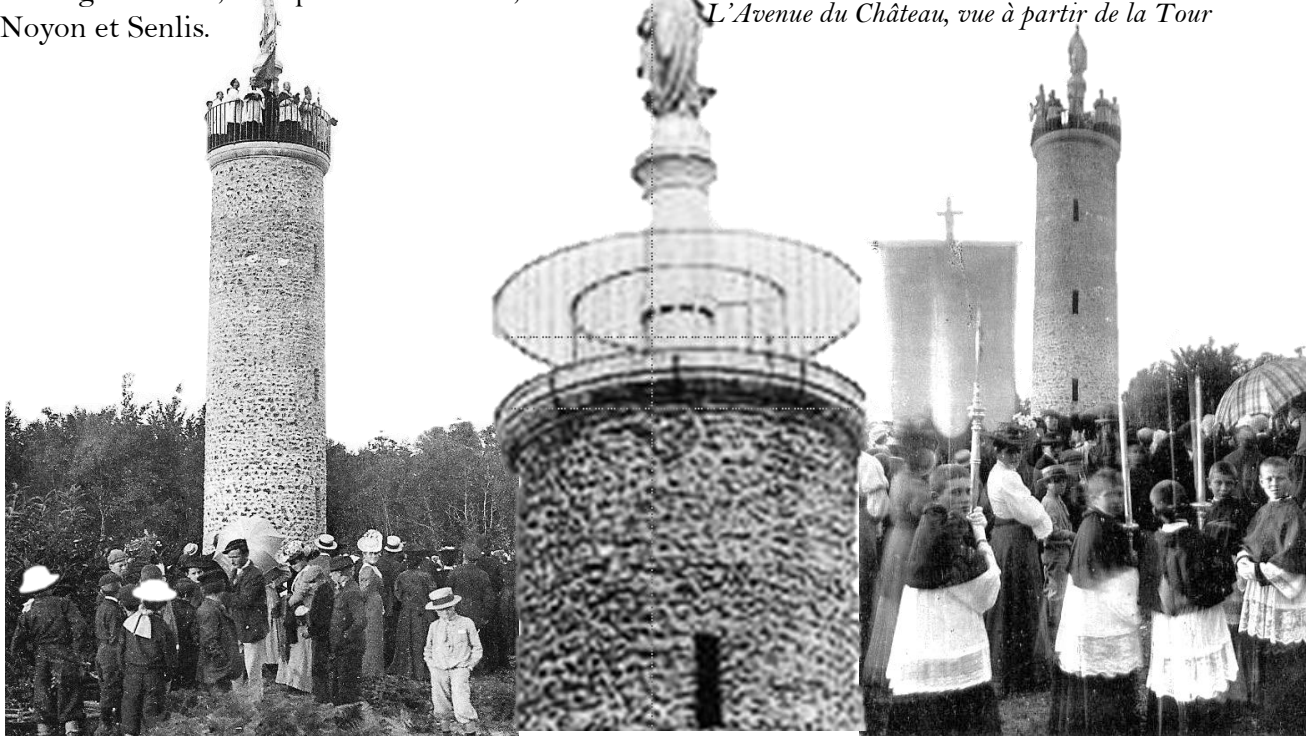





Les représentants du culte, les Villersois, les nombreux habitants des environs et les invités du Comte forment un long cortège derrière la fanfare de Ressons-sur-Matz. **C'est sous un beau ciel bleu qu'ils remontent la Grande rue**, puis gravissent la longue avenue du Château, bordée d'arbres majestueux, jusqu'à l'emplacement de l'édifice.

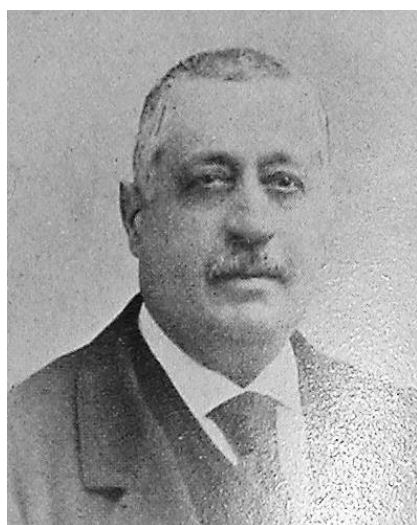

*Marquis Eugène-Marie-Joseph de  
Thuisy (1836-1913)*

**Du haut de la tour, Monseigneur Douais**, évêque de Beauvais, Noyon et Senlis, bénit la statue de la Vierge Marie, baptisée « Notre Dame de Rimberlieu », et invite l'assistance à l'invoquer pour protéger la France et l'Église. Le Marquis de Thuisy, maire de Baugy, conseiller général de l'Oise et poète, lit des vers qui font vibrer en chacun sa foi et son patriotisme :

*« Gravissant le sommet de la montagne Sainte,  
En la solennité du jour,  
Et voyant l'affluence énorme en cette enceinte,  
Au pied de la superbe Tour,  
De nos âmes jaillit une vive allégresse,  
Touchante et du meilleur aloi,  
Car nous manifestons, en ces temps de tristesse,  
La fermeté de notre foi !  
En donnant pour assise à la riche statue,  
Ce grandiose piédestal... »*



*Comte Maximilien de Béthune  
(1846-1930)*

**Une plaque posée sur  
la Tour mentionne :**

*« Cette tour fut érigée en  
remplacement du château  
de Guillaume de Flavy,  
lequel causa, lors du siège  
de Compiègne par les  
Bourguignons, la capture  
de Jeanne d'Arc, par la  
fermeture prématurée des  
portes »*

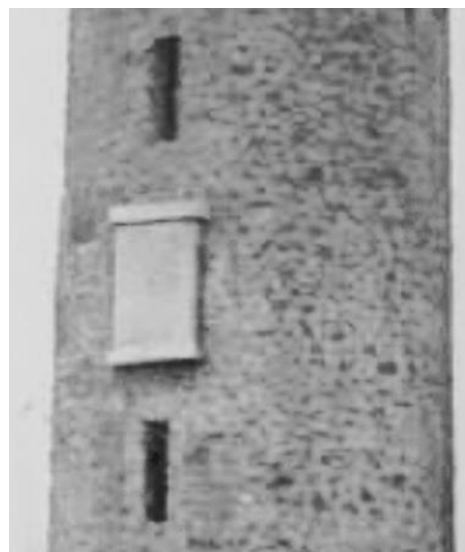

*Plaque commémorative  
7 octobre 1906*