

Arrivée principale en façade du château

23 avril 1890 : pose de la 1^{ère} pierre du Château de Remberlieu



Mercredi 23 avril 1890 : Alix (7ans) et Mahaut (6 ans), les 2 filles du Comte Maximilien de Béthune, posent la 1^{ère} pierre du Château.

Après avoir comblé une partie de l'étang, proche de la ferme de Remberlieu et consolidé ses berges, le Comte commence la construction d'un somptueux château sur des plans similaires à ceux du château de Sissonne appartenant jadis à son arrière-grand-père.

2 décembre 1890 : allocution du Comte lors des Noces d'Or de son fidèle garde-bois et garde-chasse, Casimir Pouillet, à Remberlieu.

« C'est ainsi que se perpétuent les bons rapports qui ont toujours existé entre notre famille et les habitants de Villers, et nous espérons qu'ils verront avec plaisir la nouvelle demeure qui s'élève près d'ici, et où ils seront toujours assurés de trouver le meilleur accueil. »

Je bois donc à la santé des habitants de Villers et de M. et Mme Pouillet. »

La construction du château et de son parc va durer 3 ans.

6 avril 1890 : la mise en place du béton, fabriqué sur place avec une machine à vapeur, est terminé.

Durant cette année, 50 ouvriers sont sur le chantier. Pour l'élévation des murs on emploie des moellons en pierre qui arrivent tous les jours.

1891 : le chauffage central est installé. Les remises et les écuries sont reconstruites avec un toit en ardoise pour assurer semble-t-il une unité de couverture avec le château dont la ferme apparaît comme une dépendance. L'électricité est branchée en 1892.



Porche du château



Arrière du château : vue sur le Parc

7 Août 1892 : une 1^{ère} messe est dite à la chapelle et le 10 août a lieu la bénédiction du château.

Début 1893 : le téléphone est mis en place et plus de 10 tonnes d'engrais chimiques (phosphates), livrés par le train, sont épandus sur la pelouse du Parc du château pour en favoriser la pousse.

En complément du château, il est construit un petit pavillon de rendez-vous de chasse appelé « Le pavillon Louis XVI » et des dépendances autour de la ferme : habitations des domestiques, garages...

1^{er} Août 1893 : les propriétaires entrent dans les lieux.

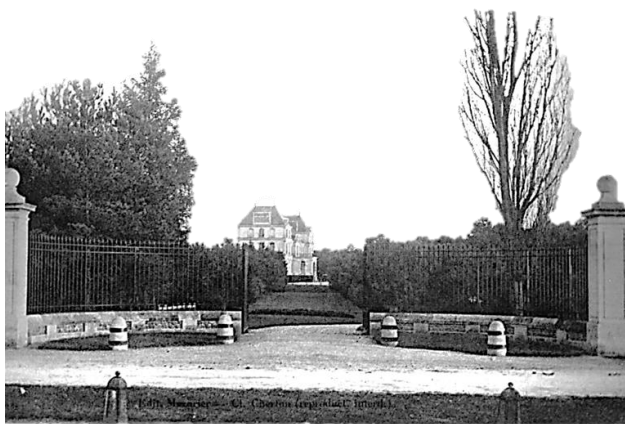

La Grille d'honneur du château

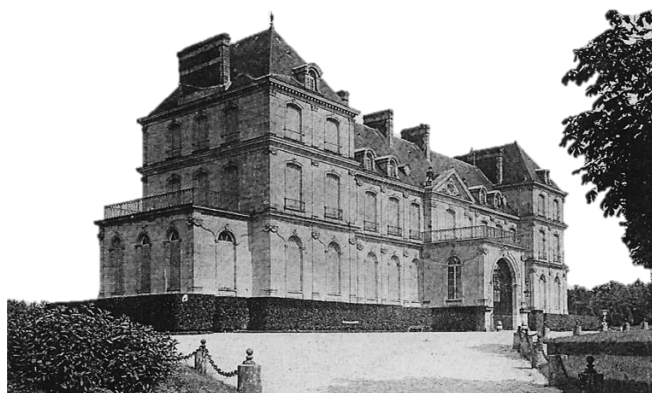

Arrivée au château par la Grille d'honneur

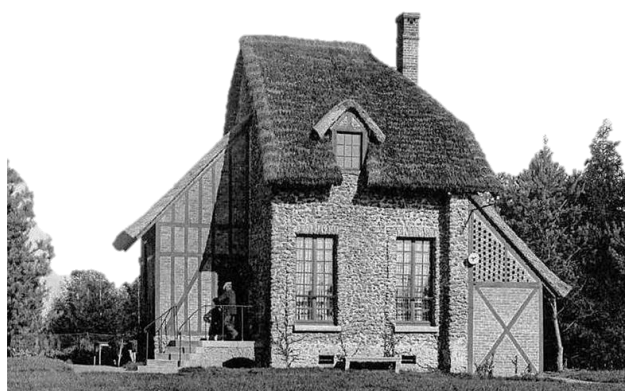

La maison du garde derrière la grille d'honneur



Le Parc et l'Avenue du château



« La Fontaine » et « Le Pavillon Louis XVI »



Départ de la Chasse à courre

Certaines allées du parc sont jalonnées de statues en pierre représentant des sangliers ou des chevreuils



Le Pavillon Louis XVI, rendez-vous de chasse



Arrière du château : le Parc avec sa Fontaine



« La Chapelle ». Première messe le 7 août 1892



HILLERS-LE-CHATEL (Oise)
de Remberien - Le Grand Salon

« Le Grand Salon »



Arrivée principale en façade du château



Allée de Remberlieu : arrivée sur la place du château

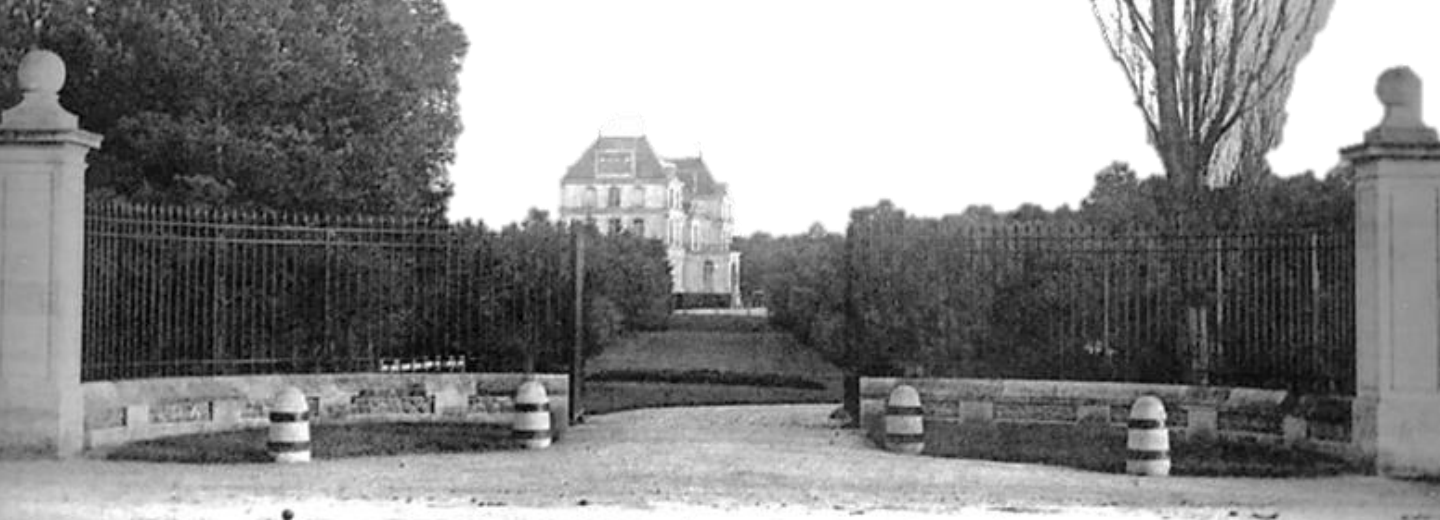

Grille d'honneur du château



Allée de la Tour : arrivée sur l'allée du château